

**IDENTIFICAÇÃO DO PRODUTO****Produto:** Eosina Amarela**Código:** EP-11-20574 -1L**Marca:** EasyPath**Lote:** 121124/1**Validade:** 11/02/2026**Aplicação**

Método utilizado para a visualização citoplasmática.

**Método Utilizado**

5g de Eosina PA para cada litro de água destilada.

**Resultados Esperados**

Observação citoplasmática rosado.

**RESULTADOS DAS ANÁLISES**

Reagente	Aspecto	Aprovado
Eosina Amarela	Líquido rosado	X

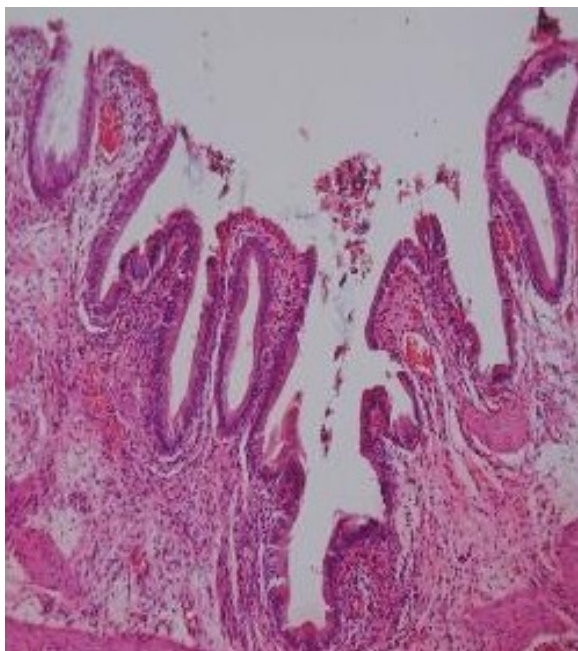
**RESULTADO MICROSCÓPICO****Coloração de Hematoxilina e Eosina**

Aprovado	<input checked="" type="checkbox"/>
Insatisfatório	<input type="checkbox"/>

**Observações:**

- 1 - Os resultados deste boletim referem-se somente a amostra acima identificada.
- 2 - Este documento só pode ser reproduzido integralmente e com autorização do Grupo Erviegas.
- 3 - Documento emitido eletronicamente, sob responsabilidade do Laboratório de Controle de Qualidade.