

IDENTIFICAÇÃO DO PRODUTO**Produto:** Eosina Amarela - 1L**Código:** EP-11-20574**Marca:** EasyPath**Lote:** 072224/2**Validade:** 26/09/2025**Aplicação**

Método utilizado para a visualização citoplasmática.

Método Utilizado

5g de Eosina PA para cada litro de água destilada.

Resultados Esperados

Observação citoplasmática rosado.

RESULTADOS DAS ANÁLISES

Reagente	Aspecto	Aprovado
Eosina Amarela	Líquido rosado	X

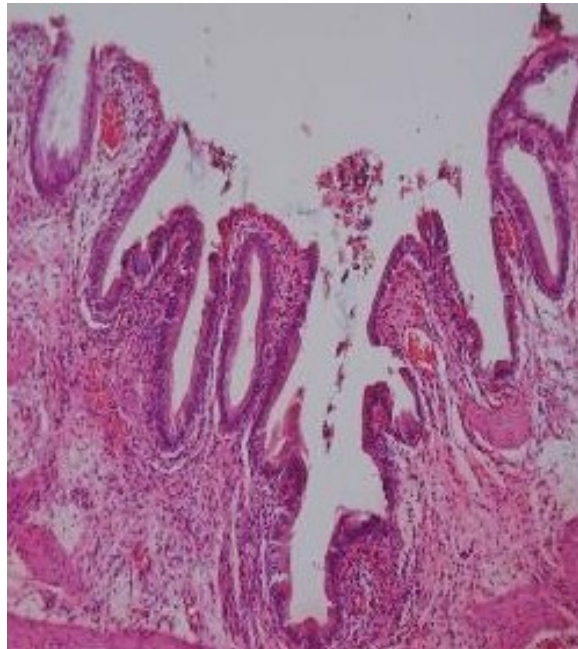
RESULTADO MICROSCÓPICO**Coloração de Hematoxilina e Eosina**

Aprovado	<input checked="" type="checkbox"/>
Insatisfatório	<input type="checkbox"/>

Observações:

- 1 – Os resultados deste boletim referem-se somente a amostra acima identificada.
- 2 – Este documento só pode ser reproduzido integralmente e com autorização do Grupo Erviegas.
- 3 – Documento emitido eletronicamente, sob responsabilidade do Laboratório de Controle de Qualidade.

Andressa Germano da Silva
Responsável Técnica
CRBio: 068001