

**IDENTIFICAÇÃO DO PRODUTO****Produto:** Hematoxilina de Harris 1L**Código:** EP-11-20571**Marca:** EasyPath**Lote:** 031524/1**N° CAS:** 517-28-2**Validade:** 15/05/2025**Aplicação**

Método utilizado para visualização nuclear.

**Composição**

Solução a base de Hematoxilina e Sal de Amônia ou Potássio.

**Resultados Esperados**

Observação da coloração das estruturas tissulares e ao diferenciar nota-se núcleo violeta.

**RESULTADOS DA ANÁLISE**

Reagente	Aspecto	Aprovado
Solução a base de Hematoxilina	Líquido Violeta escura	X

**RESULTADO MICROSCÓPICO**

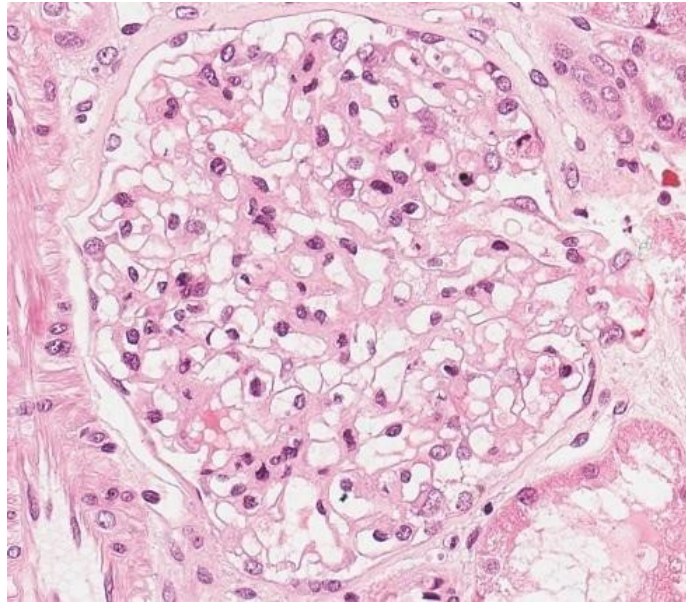

**Coloração de Hematoxilina e Eosina**

Aprovado	<input checked="" type="checkbox"/>
Insatisfatório	<input type="checkbox"/>

**Observações:**

- 1 - Os resultados deste boletim referem-se somente a amostra acima identificada.
- 2 - Este documento só pode ser reproduzido integralmente e com autorização do Grupo Erviegas.
- 3 - Documento emitido eletronicamente, sob responsabilidade do Laboratório de Controle de Qualidade.

*AG Silva*

Andressa Germano de Silva  
 Responsável Técnica  
 CRBio: 068001